ZAGOSPODAROWANIE CZĘŚCI DZIAŁKI NR. 1047
położonej przy ul. Szkolnej 1, 16-123 Sidra,
BUDOWA: PLACU ZABAW PRZY BUDYNKU ZESPOŁU SZKÓŁ W SIDRZE
INWESTOR: GMINA SIDRA
ul. Rynek 5, 16-123 Sidra

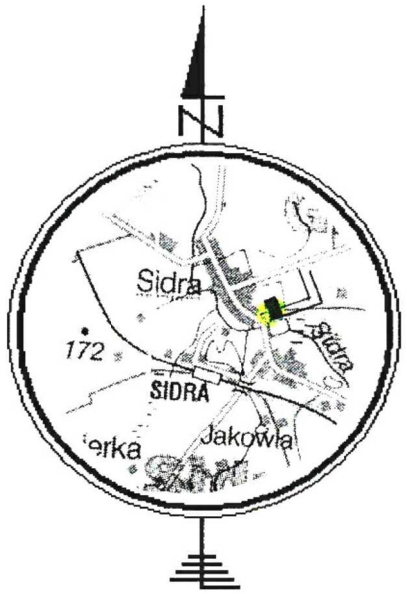

SIDRA

ul.Szkolna Część działki nr 1047

Jednostka ewidencyjna: 2011072 SIDRA
Obręb: 22 SIDRA
Powiat sokólski woj.podlaskie

MAPA DO CELÓW PROJEKTOWYCH
SKALA 1:500
(Powstała w wyniku przetworzenia mapy zasadniczej w skali 1:1000)

N

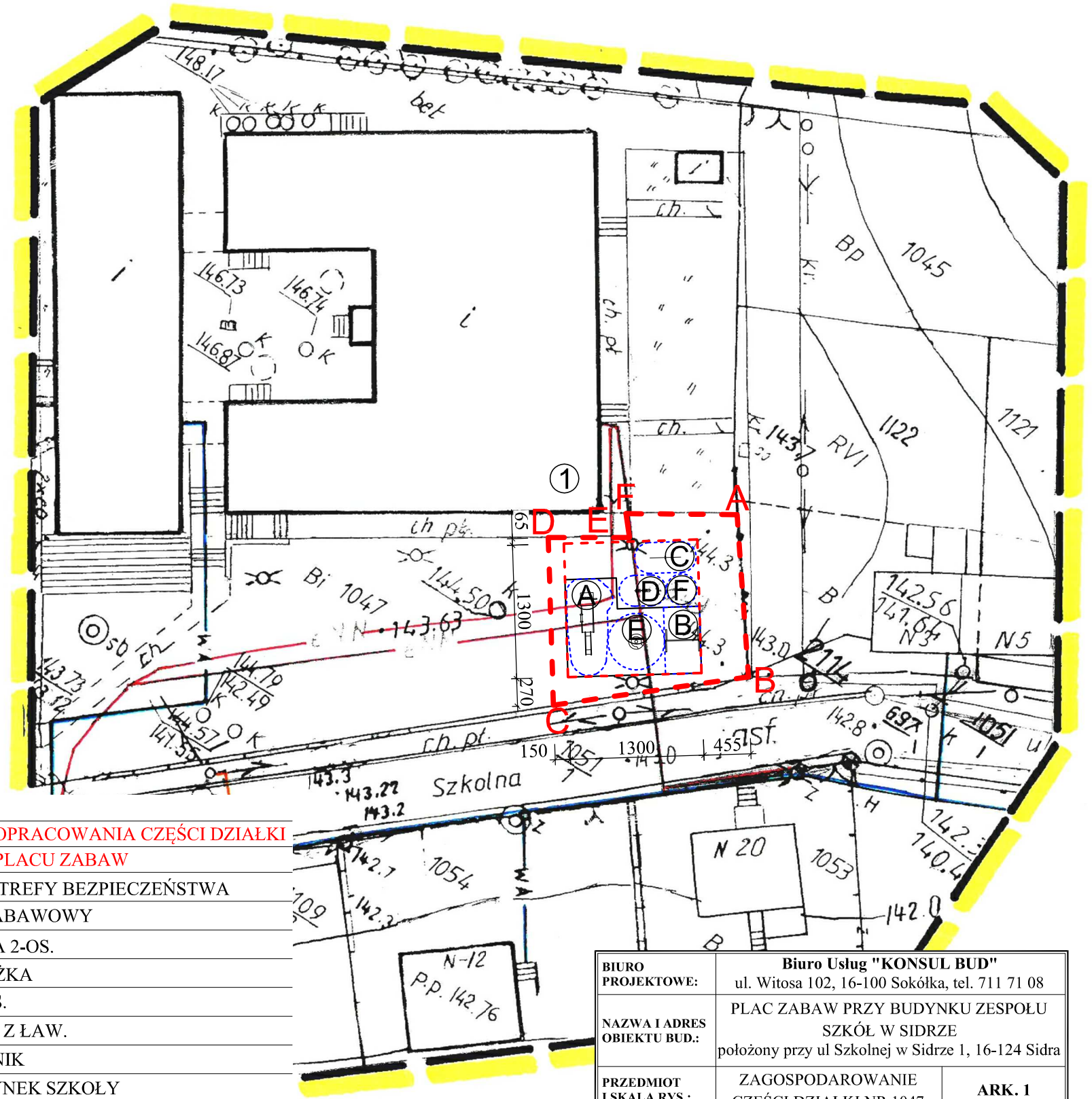

UWAGA:
Nie wyklucza się możliwości istnienia w terenie urządzeń podziemnych którym brak było informacji branżowych i nie zostały odnalezione w czasie inwentaryzacji geodezyjnej.
Mapa do celów projektowych została wykonan bez ustaleń obciążeń służebnościami gruntowymi.

Niniejszą mapę sporządzono na podstawie materiałów archiwalnych stanowiących zasób ośrodka geodezyjnego w Sokółce i pomiaru uzupełniającego z 2014 roku
Mapa aktualna na dzień 14.07.2014r w zakresie - - - - -
Nr mapy 235.242.082

Nr. Kancelaryjny 2011072-50/2014
Rob.nr 110/2014

Punkty osnowy klasy I – III -brak
Układ współrzędnych prostokątnych płaskich – 1965
Układ wysokościowy – Kronsztadt 1960

WYKONAWCA:

"USŁUGI GEODEZYJNE GEOMETR" s.c.
Marek Wołyniec, Jarosław Woronko
16-100 Sokółka, ul. Ściegiennego 23/1
NIP 545-16-95-308, tel. (085) 711 98 66
Geodeta Uprawniony
Jarosław Woronko
16-100 Sokółka Os. Centrum 20/21
tel. 711-55-13
Nr 16662

Poświadcza się, że niniejszy dokument został opracowany w wyniku prac geodezyjnych i kartograficznych, których rezultat zawiera operat techniczny wpisany do ewidencji materiałów państwowego zasobu geodezyjnego i kartograficznego
STAROSTA SOKÓLSKI
ul. Marsz. J. Piłsudskiego 8
16-100 Sokółka
2011072-50/2014
18.07.2014
Z up. Starosty
mgr Krystyna Czajkowska
Z-ca Kierownika
Biura Nieruchomości

LEGENDA:

A,B,...,F.	GRANICA OPRACOWANIA CZĘŚCI DZIAŁKI
	GRANICA PLACU ZABAW
	GRANICA STREFY BEZPIECZEŃSTWA
A	ZESTAW ZABAWOWY
B	HUŚTAWKA 2-OS.
C	BUJAK WAŻKA
D	BUJAK 2-OS.
E	KARUZELA Z ŁAW.
F	KUJAK KONIK
1	ISTN. BUDYNEK SZKOŁY

POWIERZCHNIA NAWIERZCHNI BEZPIECZNEJ	- 99,50 m²
POWIERZCHNIA TRAWNIKU DYWANOWEGO	- 69,50 m²

BIURO PROJEKTOWE:	**Biuro Usług "KONSUL BUD"** ul. Witosa 102, 16-100 Sokółka, tel. 711 71 08	
NAZWA I ADRES OBIEKTU BUD.:	PLAC ZABAW PRZY BUDYNKU ZESPOŁU SZKÓŁ W SIDRZE położony przy ul Szkolnej w Sidrze 1, 16-124 Sidra	
PRZEDMIOT I SKALA RYS.:	ZAGOSPODAROWANIE CZĘŚCI DZIAŁKI NR 1047 SKALA 1 : 500	**ARK. 1**
data:		PODPIS:
AUTOR PROJEKTU: Nr. upr.	**Wiesław Minkiewicz** Upr. proj. i kier. bud. w specj. arch. i konstr. bud. BŁ - 36/81	